



Riferimenti agenzia: WS srl \ VIA VITTORIO EMANUELE II, 1 t. 0392328670
monzacarloalberto@immobiliarews.it,vittorioemanuele@immobiliarews.it,monzaparco@immobiliarews.it

Riferimenti immobili: 1951RA76126

vendita \ residenziale

Euro: 280.000,00

Località: Lissone

Zona: Lissone

Tipologia: Appartamento

N° locali: 3

Mq.: 110

Piano: Secondo

Cl. Energetica: D / kwh/m2 anno

Terrazzo: si

Box: posto auto di proprietà

Consegna Immobile: 90 giorni dal compromesso

\ Descrizione contesto

Lissone - zona Pacinotti Ricca di servizi come la scuola materna, la scuola elementare e l'oratorio, a soli due Km dall'entrata del parco di Monza e nelle immediate vicinanze degli esercizi commerciali quali supermercati, farmacia, bar, ecc, la zona Pacinotti è un perfetto connubio per chi è alla ricerca di un quartiere residenziale ma allo stesso tempo comodo per il vivere quotidiano.

\ Descrizione immobile

L'appartamento , ubicato al secondo ed ultimo piano, è stato oggetto di una meravigliosa ristrutturazione su progetto di un interior designer che ne ha esaltato le peculiarità di comfort e luminosità introducendo finiture eleganti e ricercate. L'ampio ingresso accompagna al living, completo di cucina open realizzata custom, caratterizzato dalle ampie vetrate che accompagnano al terrazzo. La zona notte è composta da una master room con cabina armadio e da una camera singola. A completare l'abitazione troviamo due bagni, entrambi finestrati, di cui uno con vasca e il

secondo con Box doccia e vasca Jacuzzi. Cantina di pertinenza e posto auto scoperto di proprietà all'interno della corte.

VS IMMOBILIARE
WS GROUP

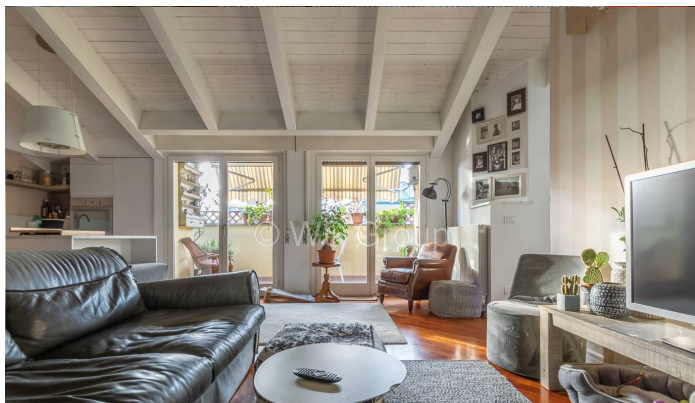

\ Finiture interne

. Pavimentazione in parquet massello essenza doussie, ceramica di prima scelta nei bagni, soffitti con travi a vista, infissi in legno con doppio vetro e aria condizionata con split ad inverter.

Tipo: Appartamento

Anno di costruzione: 2000

Stato: Ottimo

Riscaldamento: Autonomo

Piani totali: 2

Ascensore: NO

Spese cond.: 65

Giardino cond.: cortile

Barriera arch.: si

Portineria: no

I dati riportati su questa scheda sono puramente indicativi e non costituiscono in alcun modo elemento contrattuale.